

Eksamensinformasjon Våren 2022

Målet med presentasjonen:

- At du forbereder deg best mulig til eksamensdagen
- Å fjerne eventuell usikkerhet rundt selve eksamensgjennomføringen
- Å sikre oss at eksamen gjennomføres etter regelverket



Forbered deg til eksamensdagen

- Sett deg inn i læreplan for aktuelle fag. NB! Eksamen i [nye læreplaner](#) (LK20) er heldigitale, og du kan derfor ikke levere på papir
- Sett deg inn i og følg [regelverket](#) som gjelder for eksamen
- Gjør deg kjent med nødvendige [hjelpemidler](#), og ta disse med til eksamen
 - Sett deg inn i hvilke nettressurser som er tilgjengelige under eksamen <https://eksamensinfo.nfk.no/>
- Øv deg gjerne på eksamen ved å løse [tidligere eksamensoppgaver](#)
- Evt. søke om tilrettelegging?
- Sjekk at PC/MAC m/ lader fungerer.
 - Programvare må være installert på maskinen og du må kunne bruke disse. Sørg for at oppdateringer er gjort, og at det er lagringsplass på maskinen
 - Ikke tillatt med oversettelsesprogram (i fagene norsk, samisk, finsk som andrespråk, engelsk og fremmedspråk)

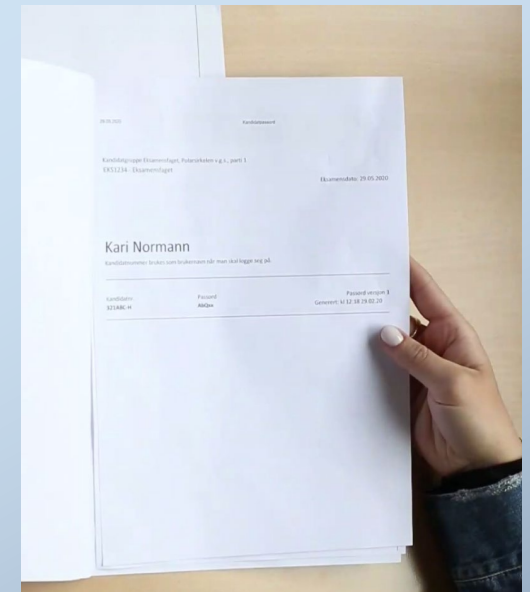

Eksamensfilm



Eksamensdagen - Før eksamen starter

- 1. Møt opp senest kl. 08.30** – da får du tid til å gjøre deg klar før felles informasjon gis kl. 08.45. Eksamen starter kl. 09.00. Kommer du seinere får du ikke ekstra tid. Ingen får forlate lokalet før kl. 10.00, og ingen slipper inn etter kl. 10.00.
- 2. Vis gyldig legitimasjon** (skolebevis/bank-kort m/bilde eller pass) og signer oppmøteliste
- 3. Telefon og smartklokke slås helt av og legges på anvist sted**
- 4. Finn din eksamenspult** – der finner du ditt omslagsark med fagkode, brukernavn, passord og kandidatnummer. Sjekk at dette stemmer. Kun tillatte hjelpemidler skal være på pulten.
- 5. Ta frem pc og logg deg på trådløst nettverk «Eksamen»**
 - Ikke tillatt å bruke andre nettverk, eller annet elektronisk utstyr som kommunikasjon!

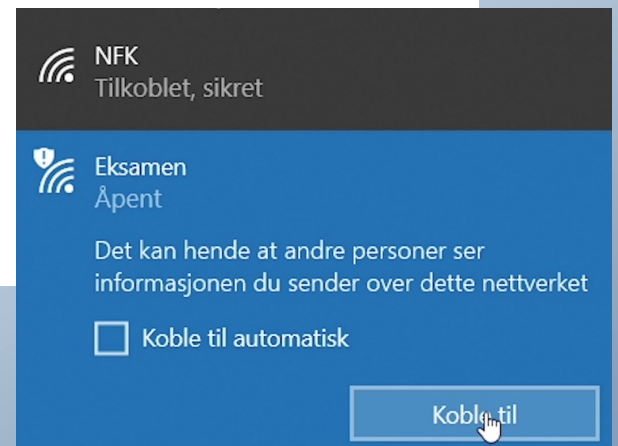

Forts. Før eksamen starter

6. Åpne en nettleser og logg deg på prøvegjennomføringsystemet: <https://kandidat.udir.no/>

- Privatist logger på med kandidatnummer og passord (se omslagsark på pulten). Elev logger på med FEIDE.
- Dagspassord får du av eksamensvakten/eksamensansvarlig åpner for deg
- Eksamensoppgaven blir tilgjengelig elektronisk kl. 09.00. Papirutgave kan være tilgjengelig (sjekk at du får riktig fagkode)
- Ved todelt eksamen: etter pålogging legges PC/MAC/Nettbrett bort før eksamen starter kl. 09.00

7. Ved elektronisk besvarelse:

- Opprett et tekstdokument og sett inn topptekst: fagkode - kandidatnummer (eks.: NOR1211-759VBF)
- Evt. sett inn sidetall i bunntekst
- Lagre dokumentet på maskinen med filnavn: kandidatnummer + fagkode
- Ikke bruk eget navn i besvarelse / filnavn

8. Ved besvarelse på papir:

- Bruk blå eller svart penn, og ikke bruk korrekturlakk ved feil – strek over
- Fyll ut toppfeltet for hvert ark (fagkode, kandidatnummer og sidetall) – ikke bruk eget navn!

9. Følg med på informasjonen som gis av eksamensansvarlig

Eksamen starter kl. 09.00

- **Sjekk at du har fått tildelt riktig eksamensoppgave, og les viktig informasjon på oppgavens første side før du starter.**
- **Les selve oppgaveteksten grundig før du starter å skrive**
- **Ikke forlat din plass uten at eksamensvakt har gitt tillatelse til dette**
 - Ved behov for hjelp kontaktes eksamensvakt (f.eks. flere ark, utskrift, toalettbesøk, e.l.)
- **Hjelpemidler til skriftlig eksamen avhenger av faget:**
 1. eksamen med begrenset tilgang til internett: notater, bøker og andre kilder (inkludert tilgjengelige nettressurser)
 2. todelt eksamen med begrenset tilgang til internett: del 1 – skrivesaker, passer, linjal og vinkelmåler. Del 2 – alle hjelpemidler, inkludert tilgjengelige nettressurser
 3. eksamen med fri tilgang til internett (ikke kommunikasjon): i videregående er det sju fag
- **Ikke tillatt med ørepropper/headset** – unntak ved hel-digital eksamen og ved innvilget tilrettelegging (f.eks. opplesing av tekst)

Når du er klar til å levere eksamen

- **Levere elektronisk:**

- Sjekk din besvarelse/dokumentfil og pass på at det er riktig fil du leverer og at alt innhold er med.
- Kontroller at topptekst er fylt ut riktig.
- Last besvarelsen opp til prøvegjennomføringssystemet
- Eksamensvakt SKAL sjekke din kvittering for levert besvarelse, før du lukker din pc
- Evt. kladd legges i eget omslagsark merket med kandidatnummer og fagkode

- **Levere på papir:**

- Sjekk din besvarelse og at papirer ligger i riktig rekkefølge, med riktig utfylt topptekst på alle ark
- Ordne ark i riktig rekkefølge og legg de inn i omslagsarket, med strekkodeark fremst i omslagsarket.
- Be eksamensvakt om å kontrollere og ta imot din besvarelse.
- Evt. kladd legges i eget omslagsark merket med kandidatnummer og fagkode

- **Når du har levert din besvarelse:**

- Rydd pulten din og ta med deg dine eiendeler før du forlater skolen.

- **NB! Brudd på eksamensreglene regnes som fusk!**

Ved evakuering av bygg

- Følg anvisning fra vakter
- Kandidatene deles i grupper
- Gå rolig ut sammen med vakt
- Ikke tillatt å ta med mobiler, PC, vesker, papirer eller annet ut av eksamenslokalet
- Ikke tillatt å kommunisere

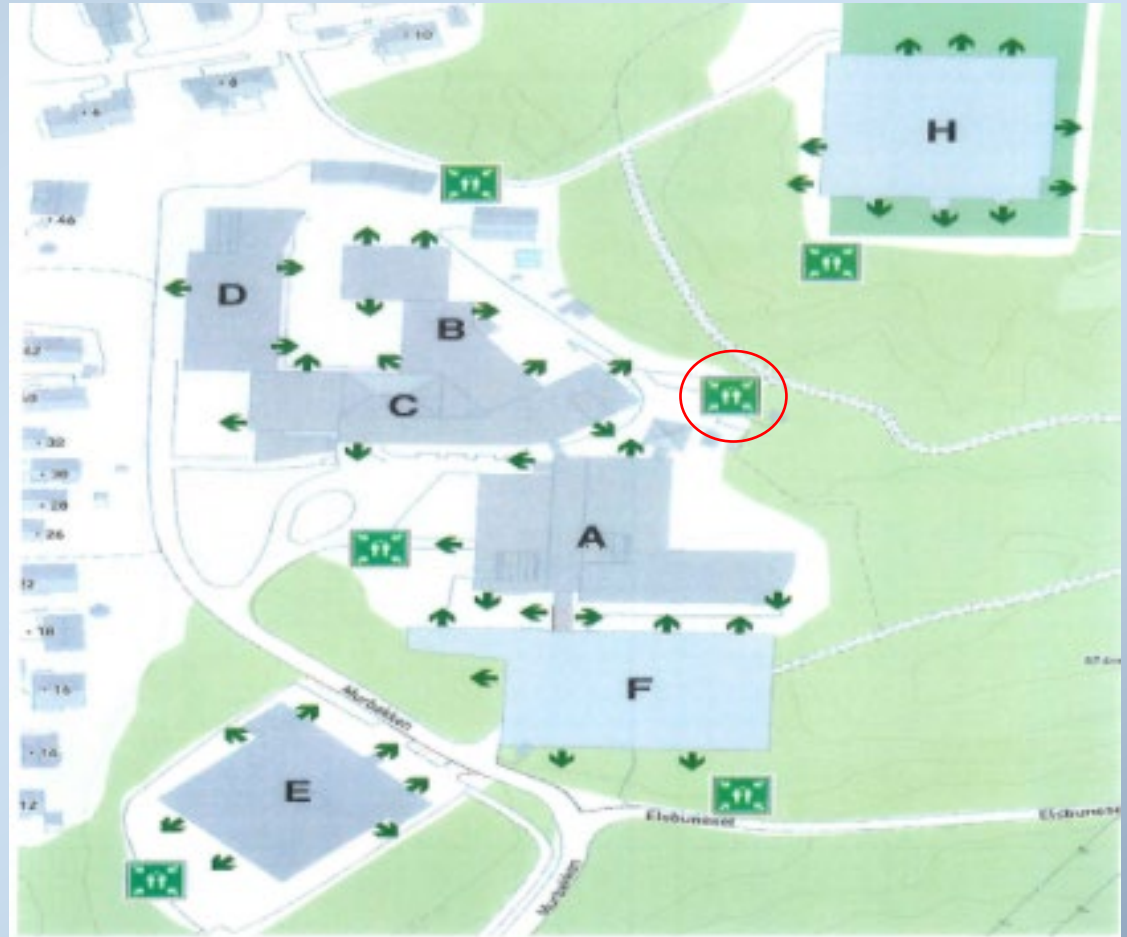

Klage på eksamen?

Hva kan du klage på?

- Skriftlig eksamen: Karakter
- Muntlig, Muntlig-praktisk eller praktisk: Formelle feil

Klagefrist

- 10 dager fra den dagen karakteren blir offentliggjort i iSkole
 - Klage leveres digitalt (MinID)

Mer informasjon på <https://www.nfk.no/tjenester/skole-og-opplaring/eksamen/eksamen-for-privatister/>

Eksamen på Polarsirkelen

- Skriftlige eksamener avholdes i **AKRØ** (gymsal ved glassgata)
- Muntlig, muntlig-praktisk eller praktisk eksamen: egne rom (se iSkole)
- Parkering ved E12 (elevparkering)

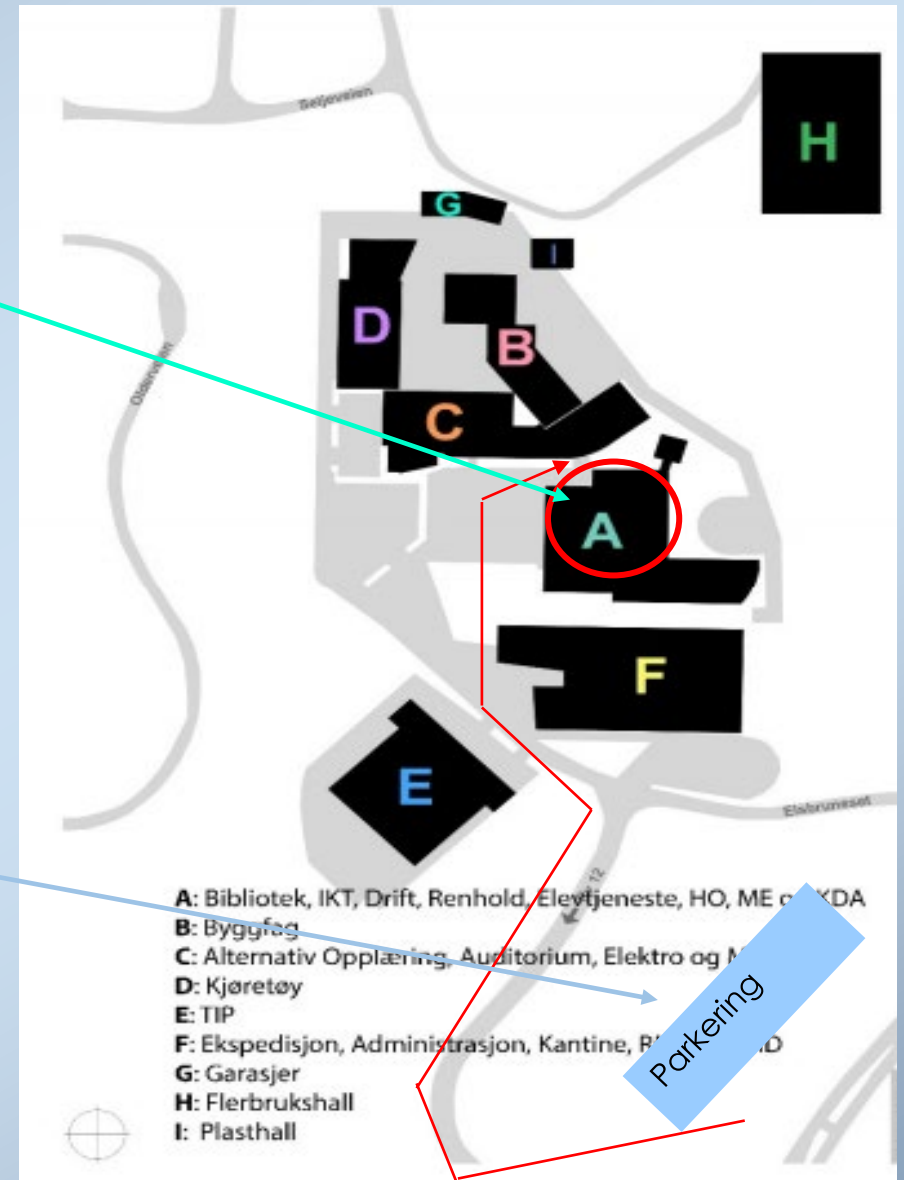

Spørsmål?

Lykke til på eksamen 😊

